

# DIAGNÓSTICOS POR LOCALIDADES

LOCALIDAD N°13  
TEUSAQUILLO

OBSERVATORIO  
DISTRITAL DE  
VÍCTIMAS



  
ALCALDÍA MAYOR  
DE BOGOTÁ D.C.

BOGOTÁ  
MEJOR  
PARA TODOS

**SECRETARÍA GENERAL - ALCALDÍA DEBOGOTÁ**  
**Alta Consejería para los Derechos de las Víctimas, La Paz y la Reconciliación**  
**Observatorio Distrital de Víctimas del Conflicto Armado, 2018**

**Diagnósticos por Localidades**

**Alto Consejero para los Derechos de las Víctimas, la Paz y la Reconciliación**  
Gustavo Quintero Ardila

**Coordinador Equipo de Estrategia, Seguimiento y Evaluación**  
Rodrigo Rojas

**Coordinador Observatorio Distrital de Víctimas del Conflicto Armado**  
Felipe Mora  
[ifmora@alcaliabogota.gov.co](mailto:ifmora@alcaliabogota.gov.co)

**Elaboración**  
Observatorio Distrital de Víctimas del Conflicto Armado  
[observatoriovictimas@alcaldiabogota.gov.co](mailto:observatoriovictimas@alcaldiabogota.gov.co)

**Asistencia técnica y en investigación**

Jennifer Astrid Ballesteros Ochoa  
[jaballesteros@alcaldiabogota.gov.co](mailto:jaballesteros@alcaldiabogota.gov.co)

**Foto de Portada:** Jennifer Astrid Ballesteros Ochoa

**DIAGNÓSTICO LOCALIDAD NÚMERO 13, TEUSAQUILLO.****FICHA TECNICA**

Esta ficha diagnóstica contiene datos sobre el contexto vital de las víctimas del conflicto armado residentes en la localidad, así como información sobre la labor organizativa de las Mesas Locales de Participación Efectiva de las Víctimas. Se incluyen también datos generales sobre la localidad en componentes como: cultura ciudadana, uso del espacio público, participación, recreación y deporte y percepciones sobre la movilidad y la seguridad, entre otras.

Corte y fuente: La fecha de corte para los datos sobre las víctimas del conflicto armado residentes, por localidades, es el 01 de septiembre de 2018, y la fuente es el SIVIC - Sistema de Información Víctimas de Bogotá, de la Alta Consejería para los Derechos de las Víctimas, la Paz y la Reconciliación. En el caso de otros componentes de información aquí contenidos, cada temática posee fuentes y cortes diferentes dependiendo de los últimos insumos disponibles en la materia.

Elaboración: Observatorio Distrital de Víctimas del Conflicto Armado

Contacto: [observatoriovictimas@alcaldiabogota.gov.co](mailto:observatoriovictimas@alcaldiabogota.gov.co)

<b>Localidad</b>	Información general de la localidad, con datos como: extensión, población, número de barrios, límites de la localidad, ediles y presencia institucional en la zona.
<b>Caracterización Víctimas</b>	Caracterización demográfica de las víctimas del conflicto armado residentes en de la localidad, incluyendo la tasa de víctimas por localidad, grupos etarios, sexo, pertenencia étnica y víctimas con discapacidad.
<b>Participación</b>	Objetivos de trabajo que se han propuesto las mesas de víctimas (representantes de las víctimas de la localidad), para hacer incidencia en la política pública de víctimas.
<b>CLAV'S</b>	Ubicación de los CLAVs presentes en la localidad, si los hay.
<b>Rasgos Socioeconómicos</b>	Información de caracterización general de la población víctima residente en la localidad, incluyendo número de personas promedio por hogar, hogares con cobertura a internet, # de personas en nivel I y II del Sisbén y años promedio de educación de personas entre los 15 a 24 años.
<b>Población Excombatiente</b>	Información general para caracterizar la población excombatiente en la localidad, incluyendo población desvinculada, tasa de población desvinculada y la tasa de la población desmovilizada.
<b>Salud</b>	Información sobre aseguramiento en salud de la población víctima, satisfacción de la población con el servicio de salud, mortalidad materna y mortalidad en niños.
<b>Educación</b>	Información sobre la población en edad escolar, tasa de deserción en educación pública y la tasa de repetición en educación pública.
<b>Cultura Recreación y Deporte</b>	Información de caracterización de algunos hábitos de la población residente en la localidad en lo referente a cultura, recreación y deporte, incluyendo el porcentaje de personas que perciben el espacio público como un lugar para practicar deporte y el porcentaje de personas que practican algún deporte en la localidad.
<b>Convivencia ciudadana, respeto y ausencia de estereotipos</b>	Información sobre percepción de la diferencia y estereotipos, incluyendo porcentaje de personas que rechazarían a un desmovilizado y que no están de acuerdo con su participación política.
<b>Movilidad</b>	Destaca la percepción de la ciudadanía en cuanto a su movilidad de un lugar a otro y su opinión sobre el servicio de transporte.
<b>Espacio Público</b>	Ofrece datos sobre el uso de plazoletas, parques y zonas verdes.
<b>Presencia Acceso a Tecnologías</b>	Brinda información del número de puestos que ofrecen servicios digitales y portales ETB.
<b>Seguridad</b>	Otorga información de la percepción de la ciudadanía sobre aquellos espacios que consideran seguros.

## DIAGNÓSTICO LOCALIDAD NÚMERO 13, TEUSAQUILLO.

### 1. INFORMACIÓN GENERAL

Se encuentra ubicada en el centro geográfico de la ciudad. Es un territorio completamente urbanizado, cuenta con zonas verdes en sus parques metropolitanos, la Ciudad Universitaria y en algunas avenidas principales. Esta localidad posee una enorme riqueza arquitectónica, histórica, cultural y simbólica para la ciudad, pues es el punto de referencia para el inicio de la arquitectura moderna de Bogotá, donde se inició un proceso urbanístico con la aceptación de nuevos valores arquitectónicos.

Extensión	1.421 Hectáreas.	Población (Proyección DANE 2018)	140.135
-----------	------------------	--	---------

Número de UPZ	6	Número de Barrios	37
---------------	---	-------------------	----

Densidad Poblacional	98,6
	<i>(Habitantes por hectárea)</i>

#### Límites

Fuente: Alcaldía de Bogotá, 2017

Norte	Localidad de Barrios Unidos	Oriente	Localidades de Chapinero y Santa Fe.
-------	-----------------------------	---------	--------------------------------------

Sur	Localidades de Puente Aranda y Los Mártires.	Occidente	Localidades de Engativa y Fontibón.
-----	--	-----------	-------------------------------------

Alcaldía	Cl. 39b #19-30	Alcalde Local	Luisa Fernanda López
----------	----------------	---------------	----------------------

<b>Ediles y Edilesas</b>
Oscar Antonio Caro ( Partido Liberal)
Carlos José Pelaez Nader (Partido de la U)
Quena Ribadeneira Miño (Alianza Verde)
Martha Elizabeth Triana (Alianza Verde)
Luis Carlos Vargas (Cambio Radical)
Laura Marcela Bonilla (Centro Democrático)
Jorge Alejandro Rubio (Cambio Radical)
Jairo López Macea (Centro Democrático)
Doris Camila Manzanares (Alianza Verde)

<b>Presencia de Entidades</b>	
<b>Entidades Locales</b>	<b>Entidades Distritales a Nivel Local ( Gestión Pública)</b>
Casa de Igualdad de Oportunidades para las Mujeres	Secretaría de cultura, recreación y deporte.
Comisaría de Familia	Secretaría de Hacienda.
Subdirección Local Para la Integración Local.	Secretaría Distrital de Ambiente.
Casa de la juventud	Comité Operativo de Infancia y Adolescencia
Personería Local de Teusaquillo	Comité Operativo Local De Mujer Y Género
Secretaría de Gobierno	Consejo Local de Seguridad para las Mujeres
Registraduría Auxiliar de Teusaquillo	Comité Local de Movilidad
Casa de la Justicia de Teusaquillo	Comité Local de la Familia
Casa de la Participación	Comité Local de vejez y envejecimiento
Consejo de Discapacidad.	Consejo de Bicicleta.
Consejo Local de Gestion de Riesgo y Cambio Climatico	Mesa Local de Productividad.
	Observatorio Ciudadano

**Observatorio Distrital de Víctimas del Conflicto Armado**  
**Alta Consejería Para los Derechos de las Víctimas, la Paz y la Reconciliación**  
**Secretaría General – Alcaldía Mayor de Bogotá**  
**observatoriovictimas@alcaldiabogota.gov.co**

## 2. CARACTERIZACIÓN DE VÍCTIMAS

Fuente: SIVIC corte 1 de Septiembre de 2018

Nota: En este conteo solo se incluyen las víctimas registradas en el SIVIC que aparecen en el RUV, por lo cual este dato posiblemente está por debajo del dato real.

Número de víctimas que habitan en la localidad	823	Tasa de víctimas por 1000 habitantes	6
Ranking/Localidades	Localidad N.2 con menor número de población víctimas.	Ranking/Localidades	Localidad N.19 con menor tasa de víctimas por 1000 habitantes.

Porcentaje de víctimas que habitan la localidad respecto al total de víctimas residentes en Bogotá	0.24%	Víctimas con discapacidad. (Porcentaje de las víctimas con discapacidad residentes en Bogotá)	26 0.5%
--	-------	---	------------

<b>Sexo</b>	<b>348 Hombres (42.89%)</b>	<b>475 Mujeres (42.16%)</b>	<b>0 Intersexuales 0</b>
		(-) Sin Información (-)	

Población Etaría		
Rango de edad	Número de Personas	Porcentaje
Entre 0 y 5 años	15	1.8%
Entre 6 a 12 años	42	5.1%
Entre 13 a 17 años	61	7.4%
Entre 18 a 28 años	179	21.7%
Entre 29 a 60 años	427	51.9%
Mayores de 60 años	87	10.6%
Sin información	12	1.5%
Total	823	100%

### Distribución etaria de la población victima

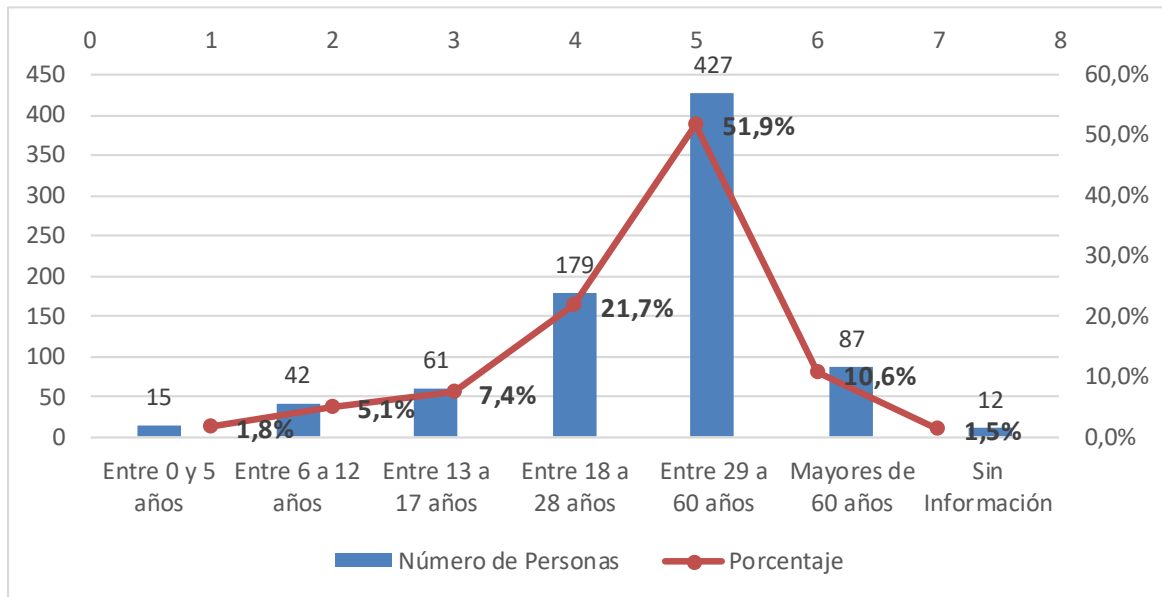

### Distribución de la población victima por pertenencia étnica

Pertenencia étnica	Número de personas	Porcentaje
Negra, Mulata, Afro colombiana	50	6.1
Indígena	52	6.3
Palanquera	0	0.00
Raizal	0	0.00
Rrom	0	0.00
Mestiza	532	65
Ninguna	100	12
Sin información	89	10.8
<b>TOTAL</b>	<b>823</b>	<b>100%</b>

Fuente: ACDVPR 1 Septiembre 2010- 1 de Junio 2018



### 3. PARTICIPACIÓN

Número de integrantes de la mesa	14	Coordinador	Wilson Diaz Y Maria Fernanda Arboleda
----------------------------------	----	-------------	--

Lugar de las sesiones	Personeria Local de Teusaquillo o Casa de la Participación	Fecha de las sesiones	Primer Martes
-----------------------	--	-----------------------	---------------

#### Objetivos de las mesas

<b>Fortalecimiento de la Mesa</b>	Articular la MLPEVCA - L. T. con la institucionalidad para recibir asesoría y orientaciones en el marco de la implementación del Acuerdo Final y en temas como: salud, educación, vivienda, justicia transicional, proyectos entre otros.
<b>Asistencia y Atención.</b>	Presentar solicitudes respetuosas ante las autoridades para visualizar los problemas de las víctimas en el marco de los Derechos Humanos y el Derecho Internacional Humanitario.
<b>Visibilización</b>	Crear acciones de comunicación, información y educación y así mismo gestionar ante los medios de comunicación nacionales e internacionales la visibilización de la MLPEVCA - LT, en el marco de la promoción de los derechos humanos , sociales, económicos, diferencial, genero , etnias.
<b>Participación</b>	Gestionar alianzas estratégicas de cooperación nacional e internacional para fortalecer, la capacitación y los proyectos de la MLPEVCA.

### 4. CLAV MÁS CERCANOS

Fuente: Alta Consejería para los Derechos de las Víctimas, la Paz y la Reconciliación

<b>CLAV CHAPINERO</b>
Calle 63 # 15 -58 Barrios Unidos
3 81 3000 Ext. 4624/3 46 1716

**Observatorio Distrital de Víctimas del Conflicto Armado**  
**Alta Consejería Para los Derechos de las Víctimas, la Paz y la Reconciliación**  
**Secretaría General – Alcaldía Mayor de Bogotá**  
**observatoriovictimas@alcaldiabogota.gov.co**



## 5. RASGOS SOCIOECONÓMICOS

### Porcentaje de Personas que se encuentran buscando empleo

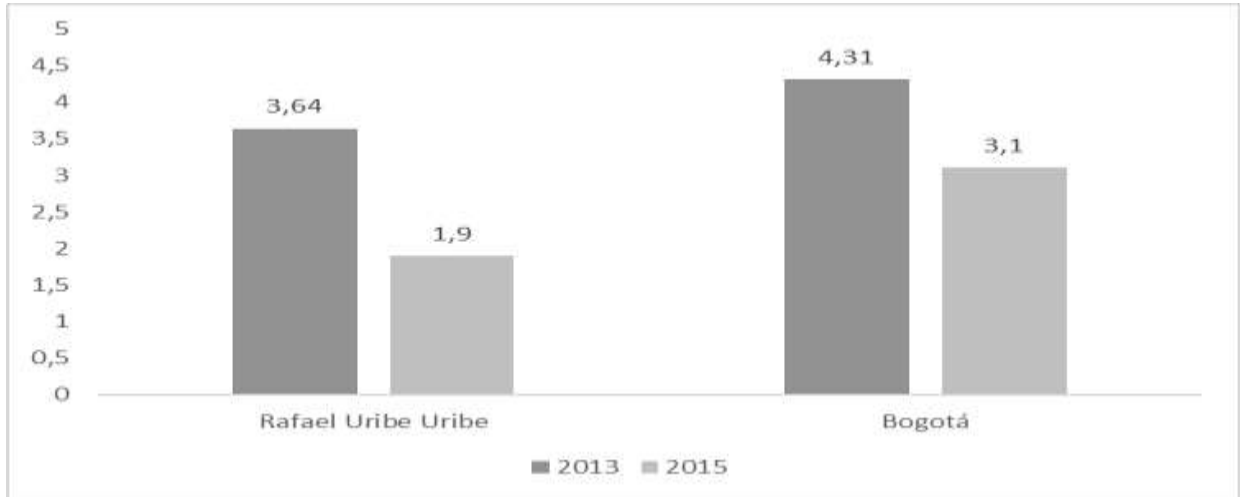

Fuente: Encuesta Bial de Culturas, 2015. Secretaría Distrital de Cultura Recreación y Deporte. Observatorio de Culturas.

Número de personas promedio por hogar	2.4
Ranking/Localidades	4° Localidad con menor número de personas promedio por hogar
Fuente: Multipropósito 2018	

Porcentaje de hogares con cobertura del servicio de internet.	90.9%
Ranking/Localidades	1° Localidad con mayor porcentaje de hogares con conexión a internet
Fuente: Multipropósito 2018	

Número de personas en nivel I y II del Sisben.	3.711
Ranking/Localidades	2º Localidad con menor número de personas en niveles I y II del sisben.
Fuente: Bogotá Como Vamos 2016. Informe de Calidad de Vida	

Años promedio de educación de las personas de 15 a 24 años	12.9
Ranking/Localidades	Hace parte de 2 localidades que ocupan el 1° lugar con mayor años promedio de educación
Fuente: Multipropósito 2018	

## 6. POBLACIÓN EXCOMBATIENTE

<b>Población Desvinculada</b>
Fuente: Agencia Colombiana para la Reincorporación y Normalización, 2017 (corte 15 de agosto).

<b>Población desmovilizada</b>
Fuente: Agencia Colombiana para la Reincorporación y Normalización, 2017 (corte 30 de junio).

Población desvinculada (número de población excombatientes menores de edad)	1
Porcentaje de población desvinculada respecto al total de la población desvinculada residente en la ciudad.	0.3%
Ranking/Localidades	1° Localidad con menor número de desvinculados

Población desmovilizada (número de personas)	8
Población desmovilizada en la localidad respecto al total de la población desmovilizada residente en la ciudad.	0.24%
Ranking/Localidades	1° Localidad con menor número de desmovilizados

Tasa de población desvinculada (Excombatientes menores de edad) por 100.000 habitantes de la localidad	0.71
Ranking/Localidades	1 Localidad con menor tasa de desvinculados por 100.000 habitantes

Tasa de población desmovilizada por 100.000 habitantes de la localidad	5.7
Ranking/Localidades	1 Localidad con menor tasa de desmovilizados por 100.000 habitantes

## 7. SALUD

Aseguramiento en salud de la población de la localidad	<b>Contributivo</b>
	92.1%
	<b>Subsidiado</b>
	1.4%
	<b>No asegurada</b>
	0.1%
Bogotá Como Vamos, 2016, Informe de Calidad de Vida Interactivo	

Porcentaje de población que se siente satisfecha con el servicio de salud que recibió durante el último año. Zona norte: Usaquén y Suba	48%
Bogotá como vamos, 2017. Encuesta de percepción ciudadana	

<b>Unidades de Servicios de salud (Hospitales)</b>	0
--	---

Mortalidad materna por cada 100.000 nacidos vivos	0
---	---

Mortalidad en niños menores de 5 años, tasa por 10.000 nacidos vivos	15.88
--	-------

Ranking/Localidades	Es una de las 7 localidades con menor índices de mortalidad materna
Bogotá Como Vamos, 2016, Informe de Calidad de Vida Interactivo	

Ranking/Localidades	7° Localidad con menor tasa de mortalidad en menores de 5 años
Bogotá Como Vamos, 2016, Informe de Calidad de Vida Interactivo	

Prevalencia de bajo peso al nacer	13,7%
Ranking/Localidades	3° Localidad con mayor índice de prevalencia de bajo peso al nacer
Bogotá Como Vamos, 2016, Informe de Calidad de Vida Interactivo	

Prevalencia de desnutrición global en menores de 5 años	3,9%
Ranking/Localidades	2° Localidad con menor prevalencia de desnutrición global
Bogotá Como Vamos, 2016, Informe de Calidad de Vida Interactivo	

Nacimientos en madres niñas y adolescentes	Número	Ranking/Localidades
Niñas (menores de 12 años)	3	3° Localidad con menor número de nacimientos en niñas y adolescentes
Adolescentes (de 12 a 18 años)	69	
Fuente: Bogotá Como Vamos, 2016, Informe de Calidad de Vida Interactivo		

## 8. EDUCACIÓN

Población en edad escolar (PEE)	16.793
---------------------------------	--------

Bogotá Como Vamos, 2016, Informe de Calidad de Vida Interactivo

Tasa de deserción en educación pública	0,4%
--	------

Ranking/localidades	1° Localidad con menor tasa de deserción en educación pública
---------------------	---

Bogotá Como Vamos, 2016, Informe de Calidad de Vida Interactivo

Tasa de cobertura bruta de educación	122.2%
--------------------------------------	--------

Ranking/localidades	5° Localidad con mayor tasa de cobertura bruta
---------------------	--

Bogotá Como Vamos, 2016, Informe de Calidad de Vida Interactivo

Tasa de repetición en educación pública	8.5%
---	------

Ranking/localidades	3° Localidad con mayor tasa de repetición en educación pública
---------------------	--

Bogotá Como Vamos, 2016, Informe de Calidad de Vida Interactivo

## 9. CULTURA, RECREACIÓN Y DEPORTE

Fuente: Encuesta Bienal de Culturas (EBC) 2015

Porcentaje de personas que perciben el espacio público: como lugar para practicar deportes.	63.1%
---	-------

Ranking/localidades	7° Localidad con mayor porcentaje.
---------------------	------------------------------------

Porcentaje de personas que considera que la calle es un espacio de expresión cultural y artística.	70.2%
--	-------

Ranking/localidades	8° Localidad con mayor porcentaje.
---------------------	------------------------------------

Porcentaje de personas que perciben el espacio público como lugar de encuentro.	81,3%
Ranking/localidades	7° Localidad con mayor porcentaje.

Porcentaje de personas que perciben el espacio público como lugar de entretenimiento.	77,1%
Ranking/localidades	4° Localidad con mayor porcentaje.

Porcentaje de personas que practican actividades deportivas y recreativas.	36.6%
Ranking/localidades	5° Localidad con mayor porcentaje.

Porcentaje de personas que piensan que las actividades deportivas y recreativas no contribuyen a la convivencia ciudadana.	36.1%
Ranking/localidades	4° Localidad con menor porcentaje.

## 10. CONVIVENCIA CIUDADANA, RESPETO y AUSENCIA DE ESTEREOTIPOS.

Fuente: EBC 2015

Porcentaje de personas que rechazaría a un desmovilizado que viva en su vecindario	15.3%
Ranking/localidades	2º Localidad con menor porcentaje.

Porcentaje de personas que no se sienten libres de expresar sus opiniones ante desconocidos.	30.6%
Ranking/localidades	4º Localidad con mayor porcentaje.

Porcentaje de personas que no están de acuerdo con la participación política de desmovilizados.	57.2%
Ranking/localidades	7º Localidad con menor porcentaje.

<b>Índice de ciudadanía y convivencia (ICC).</b> <i>Este índice toma como base las pruebas Saber en lo que corresponde a las preguntas sobre: i) identidad, dignidad y derecho; ii) deberes y respeto; iii) sensibilidad y manejo emocional; iv) sentido de la vida; v) cuerpo y naturaleza; y vi) participación</i>	0.59
Ranking/localidades	Hace parte de 3 localidades que ocupan el 2º lugar con mayor ICC
Diagnóstico de Paz, Observatorio Distrital de Víctimas. 2017	



<p style="text-align: center;"><b>Índice de conflictividad</b></p> <p style="text-align: center;"><i>Este índice tiene un rango de 0 a 100, entre más cercano a 100, existe más altos niveles de conflictividad entre vecinos. Se construyó un indicador con la siguiente pregunta y sus opciones. EBC, 2015. P.28. "En muchos barrios, conjuntos y edificios de Bogotá se presentan problemas entre vecinos. Dígame usted, si en su barrio se presentan con cierta frecuencia las siguientes situaciones"</i></p> <ol style="list-style-type: none"> <li>1. Vecinos que ponen la música en un volumen alto.</li> <li>2. Vecinos ebrios que forman peleas.</li> <li>3. Vecinos que estacionan los carros en andenes.</li> <li>4. Familias que se maltratan a partir de gritos, peleas y maltratos físicos.</li> <li>5. Negocios en la zona que generan ruido.</li> </ol> <p>Peleas en su barrio.</p>		20.4
Ranking/localidades	3º Localidad con menor índice de conflictividad.	
Fuente: Alta Consejería para los Derechos de las Víctimas la Paz y la Reconciliación.		

## 11. MOVILIDAD

<p>Porcentaje de la ciudadanía que en el último año percibió que sus trayectos habituales duraron más tiempo. Zona Norte: Usaquén y Suba</p>	60%	<p>Porcentaje de la ciudadanía que considera que el servicio SITP mejoró</p>	18%
Fuente: Bogotá como vamos, 2017. Encuesta de percepción ciudadana		Fuente: Bogotá como vamos, 2017 Encuesta de percepción ciudadana (Información por zonas)	

Infraestructura ciclo inclusiva <i>(Cifras en Kilometros en ciclorutas y bicarrilas)</i>	33.5 Km
Ranking/Localidades	5° Localidad con mayor infraestructura ciclo inclusiva
Fuente: Bogotá como vamos 2016. Informe calidad de vida interactivo	

## 12. ESPACIO PÚBLICO

Fuente: Observatorio del Espacio Público de Bogotá. Reporte Técnico de Indicadores de Espacio Público 2017

<p>Espacio Público Efectivo</p> <p><i>Es el uso, goce y disfrute de la ciudadanía de los espacios públicos (parques, plazoletas y zonas verdes).</i></p>	12.08 M2	<p>Espacio público verde por habitante</p>	14.13 M2
Ranking/localidades	1° Localidad con mayor número de M2 por habitante	Ranking/localidades	5º Localidad con mayor número de m2 por habitante.

## 13. PRESENCIA Y ACCESO A LAS TECNOLOGÍAS DE LA INFORMACIÓN TIC Y LA INNOVACIÓN.

Fuente: Alta Consejería Distrital TIC, 2018

Número de Puntos Vive Digital	1
Número de portales ETB	0

## 14. SEGURIDAD

Número de estaciones de policía	1	Número de CAI	6
Fuente: Policía Metropolitana 2018, Consultado el 12 de Abril 2018.		Fuente: Policía Metropolitana 2018, Consultado el 12 de Abril 2018.	

Porcentaje de personas que considera que los parques cercanos a su casa son seguros.	56.9%
Fuente: Encuesta Bienal de Culturas (EBC) 2015	

Líderes y lideresas atendidos por amenaza.	4
Fuente: Dirección de Derechos Humanos, Secretaría Distrital de Gobierno, 2017.	

DELITOS	Número de ocurrencias por año		
	2015	2016	*2017**
Homicidio	9	9	7
*Secuestro extorsivo	0	1	0
*Secuestro simple	0	0	0
Extorsión	21	18	22
*Desaparición Forzada	0	0	2
Amenazas	199	65	39
**Lesiones Personales	312	251	66
**Hurto a Personas	1.795	1.654	914
**Reporte narcóticos	1.550	1.498	416

Fuente: Cálculos de la Oficina de Análisis de Información y Estudios Estratégicos de la Secretaría Distrital de Seguridad, Convivencia y Justicia, con información de SIEDCO de la DIJIN - POLICÍA NACIONAL. \* SIEDCO DIJIN SIJIN MEBOG - POLICÍA NACIONAL Datos al 31 de marzo de 2017  
\*\* Oficina de Análisis de Información y Estudios Estratégicos OAIEE, BOLETÍN MENSUAL DE INDICADORES DE SEGURIDAD Y CONVIVENCIA BOGOTÁ , Datos de Enero a Febrero de 2018

Porcentaje de personas que dice que el parque más cercano a su casa es frecuentado por pandillas	20.8%
Fuente: Encuesta Bienal de Culturas (EBC) 2015	

Porcentaje de personas que dice que el parque más cercano a su casa es frecuentado por vendedores de drogas	32.3%
Fuente: Encuesta Bienal de Culturas (EBC) 2015	

Porcentaje víctimas de un delito que efectivamente denunciaron.	32%
Ranking/Localidades	8º Localidad con mayor porcentaje.
Fuente: Bogotá como vamos 2015.	

Tasa de violencia intrafamiliar por 100.000 habitantes	121.5
Ranking/localidades	1º Localidad con menor tasa de violencia intrafamiliar por 100.000 habitantes
Bogotá Cómo Vamos, 2016, informe de calidad de vida interactivo	

Tasa de presunto delito sexual por 100.000 habitantes	422.92
Ranking/localidades	2º Localidad con mayor tasa.
Fuente: Bogotá Cómo Vamos, 2016, Informe de Calidad de Vida	

**Elaboración:** Observatorio Distrital de Víctimas- [Observatoriovictimas@alcaldiabogota.gov.co](mailto:Observatoriovictimas@alcaldiabogota.gov.co)  
**Coordinador:** Ivan Felipe Mora Forero [ifmora@alcaldiabogota.gov.co](mailto:ifmora@alcaldiabogota.gov.co)  
**Apoyo Técnico:** Sindy Sierra, Diana Iles y Jennifer Ballesteros  
**Revisión:** Karen García [kagarcia@alcaldiabogota.gov.co](mailto:kagarcia@alcaldiabogota.gov.co); Felipe Mora  
[ifmora@alcaldiabogota.gov.co](mailto:ifmora@alcaldiabogota.gov.co)