

DIAGNÓSTICOS POR LOCALIDADES

LOCALIDAD N°10
ENGATIVÁ

OBSERVATORIO
DISTRITAL DE
VÍCTIMAS



ALCALDÍA MAYOR
DE BOGOTÁ D.C.

BOGOTÁ
MEJOR
PARA TODOS

SECRETARÍA GENERAL - ALCALDÍA DEBOGOTÁ

**Alta Consejería para los Derechos de las Víctimas, La Paz y la Reconciliación
Observatorio Distrital de Víctimas del Conflicto Armado, 2018**

Diagnósticos por Localidades

Alto Consejero para los Derechos de las Víctimas, la Paz y la Reconciliación
Gustavo Quintero Ardila

Coordinador Equipo de Estrategia, Seguimiento y Evaluación
Rodrigo Rojas

Coordinador Observatorio Distrital de Víctimas del Conflicto Armado
Felipe Mora
ifmora@alcaliabogota.gov.co

Elaboración
Observatorio Distrital de Víctimas del Conflicto Armado
observatoriovictimas@alcaldiabogota.gov.co

Asistencia técnica y en investigación

Jennifer Astrid Ballesteros Ochoa
jaballesteros@alcaldiabogota.gov.co

Foto de Portada: Jennifer Astrid Ballesteros Ochoa

DIAGNÓSTICO LOCALIDAD NÚMERO 10, ENGATIVÁ**FICHA TECNICA**

Esta ficha diagnóstica contiene datos sobre el contexto vital de las víctimas del conflicto armado residentes en la localidad, así como información sobre la labor organizativa de las Mesas Locales de Participación Efectiva de las Víctimas. Se incluyen también datos generales sobre la localidad en componentes como: cultura ciudadana, uso del espacio público, participación, recreación y deporte y percepciones sobre la movilidad y la seguridad, entre otras.

Corte y fuente: La fecha de corte para los datos sobre las víctimas del conflicto armado residentes, por localidades, es el 01 de septiembre de 2018, y la fuente es el SIVIC - Sistema de Información Víctimas de Bogotá, de la Alta Consejería para los Derechos de las Víctimas, la Paz y la Reconciliación. En el caso de otros componentes de información aquí contenidos, cada temática posee fuentes y cortes diferentes dependiendo de los últimos insumos disponibles en la materia.

Elaboración: Observatorio Distrital de Víctimas del Conflicto Armado

Contacto: observatoriovictimas@alcaldiabogota.gov.co

| | |
|--|---|
| Localidad | Información general de la localidad, con datos como: extensión, población, número de barrios, límites de la localidad, ediles y presencia institucional en la zona. |
| Caracterización Víctimas | Caracterización demográfica de las víctimas del conflicto armado residentes en de la localidad, incluyendo la tasa de víctimas por localidad, grupos etarios, sexo, pertenencia étnica y víctimas con discapacidad. |
| Participación | Objetivos de trabajo que se han propuesto las mesas de víctimas (representantes de las víctimas de la localidad), para hacer incidencia en la política pública de víctimas. |
| CLAV'S | Ubicación de los CLAVs presentes en la localidad, si los hay. |
| Rasgos Socioeconómicos | Información de caracterización general de la población víctima residente en la localidad, incluyendo número de personas promedio por hogar, hogares con cobertura a internet, # de personas en nivel I y II del Sisbén y años promedio de educación de personas entre los 15 a 24 años. |
| Población Excombatiente | Información general para caracterizar la población excombatiente en la localidad, incluyendo población desvinculada, tasa de población desvinculada y la tasa de la población desmovilizada. |
| Salud | Información sobre aseguramiento en salud de la población víctima, satisfacción de la población con el servicio de salud, mortalidad materna y mortalidad en niños. |
| Educación | Información sobre la población en edad escolar, tasa de deserción en educación pública y la tasa de repetición en educación pública. |
| Cultura Recreación y Deporte | Información de caracterización de algunos hábitos de la población residente en la localidad en lo referente a cultura, recreación y deporte, incluyendo el porcentaje de personas que perciben el espacio público como un lugar para practicar deporte y el porcentaje de personas que practican algún deporte en la localidad. |
| Convivencia ciudadana, respeto y ausencia de estereotipos | Información sobre percepción de la diferencia y estereotipos, incluyendo porcentaje de personas que rechazarían a un desmovilizado y que no están de acuerdo con su participación política. |
| Movilidad | Destaca la percepción de los ciudadanos en cuanto a su movilidad de un lugar a otro y su opinión sobre el servicio de transporte. |
| Espacio Público | Ofrece datos sobre el uso de plazoletas, parques y zonas verdes. |
| Presencia Acceso a Tecnologías | Brinda información del número de puestos que ofrecen servicios digitales y portales ETB. |
| Seguridad | Otorga información de la percepción de los ciudadanos sobre aquellos espacios que consideran seguros. |

Observatorio Distrital de Víctimas del Conflicto Armado
Alta Consejería Para los Derechos de las Víctimas, la Paz y la Reconciliación
Secretaría General – Alcaldía Mayor de Bogotá
observatoriovictimas@alcaldiabogota.gov.co

DIAGNÓSTICO LOCALIDAD NÚMERO 10, ENGATIVÁ

1. INFORMACIÓN GENERAL

La localidad de Engativá es la número 10 de Bogotá, está ubicada al noroccidente de la capital, Cuenta con tres humedales: La Florida, Jaboque y Santa María del Lago.

| | | | |
|----------------------|---|--|---------|
| Extensión | 3.612 hectáreas | Población (Proyección DANE 2018) | 883.319 |
| Número de UPZ | 9 | Número de Barrios | 113 |
| Densidad Poblacional | 244,6 <i>(Habitantes por hectárea)</i> | | |

Límites

Fuente: Alcaldía de Bogotá, 2017

| | | | |
|----------|--|-----------------|---|
| Norte | El río Juan Amarillo que la separa de la localidad de Suba | Oriente | Localidades de Barrios Unidos y Teusaquillo |
| Sur | Localidad de Fontibón | Occidente | Río Bogotá y el municipio de Cota |
| Alcaldía | Calle 71 No. 73 A - 44 | Alcaldesa Local | Angela Vianney Ortiz Roldan |

| EDILES Y EDILESAS |
|--|
| David Gerardo Cote Rodríguez (Cambio Radical) |
| José Cornelio Hernández (Partido Liberal) |
| Pablo Emilio Molano Jiménez (Centro Democrático) |
| Belisario Neira Páez (Partido Liberal) |
| Iván Darío Castiblanco Molano (Cambio Radical) |
| Adalberto Ramírez Camacho (Cambio Radical) |
| Fabián Andrés Puentes Sierra (Partido Mira) |
| Deiby Mauricio Ochoa Pineda (Centro Democrático) |
| Lilia Avella Bojaca (Fundadora Y Militante Polo) |
| Miguel Ángel Ferreira (Partido La U) |
| Ana Elsa Torres Melo (Alianza Verde) |

| Presencia de Entidades | |
|--|--|
| COPACO (Consejo de Participación Comunitaria en Salud). | Consejo de Seguridad |
| | UAT (Unidad de Apoyo Técnico) SDIS |
| COMITÉ SAN (Seguridad Alimentaria y Nutricional) Subred Norte ESE | CLIP (Comisión Local Intersectorial De Participación) IDPAC |
| Mesa de Inclusión Comedores Comunitarios Subdirección de Integración Social | Comité de Productividad SDE |
| Consejo Local de Discapacidad (IDPAC) | MESA PETI (Prevención Y Erradicación Del Trabajo Infantil) SDIS |
| Comité Operativo Local de Juventud (SDIS) | COLEV (Comité Operativo de Envejecimiento y Vejez) |
| Consejo Local de Seguridad Para Las Mujeres (Secretaria de la Mujer) | Mesa de Barras Futboleras |
| Comité Local de Derechos Humanos (Personería Local Engativá) | Consejo Negros, Afros, Raizales y Palanqueros (Secretaría de Gobierno) |
| Consejo Consultivo Política Publica Educativa (DILE) | CLOPS |
| CAL (Comisión Ambiental Local) | MESA RIAPI (Ruta Integral de Atención a la Primera Infancia) |
| Mesa Local de Víctimas del Conflicto Armado | Juntas Asesoras Comunitarias |
| COLIAF (Comité Local de Infancia y Adolescencia) | Consejo Local de Sabios y Sabias |
| Comité Operativo Local de Mujeres y Equidad De Género (Secretaria de la Mujer) | |

Observatorio Distrital de Víctimas del Conflicto Armado
Alta Consejería Para los Derechos de las Víctimas, la Paz y la Reconciliación
Secretaría General – Alcaldía Mayor de Bogotá
observatoriovictimas@alcaldiabogota.gov.co

2. CARACTERIZACIÓN DE VÍCTIMAS

Fuente: SIVIC corte 1 de septiembre del 2018

Nota: En este conteo solo se incluyen las víctimas registradas en el SIVIC que aparecen en el RUV, por lo cual este dato posiblemente está por debajo del dato real.

| | | | |
|--|---|---|--|
| Número de víctimas que habitan en la localidad | 6.919 | Tasa de víctimas por 1000 habitantes | 8 |
| Ranking/Localidades | 8° Localidad con mayor número de víctimas que habitan en la localidad | Ranking/Localidades | 18° Localidad con menor tasa de víctimas por 1000 habitantes |
| Porcentaje de víctimas que habitan la localidad respecto al total de víctimas residentes en Bogotá | 1.98% | Víctimas con discapacidad. (Porcentaje de las víctimas con discapacidad residentes en Bogotá) | 240 4.3% |
| Sexo | 2.829 Hombres (40.88%) | 4.083 Mujeres (59.01%) | 6 Intersexuales (0.09%) |
| | | (1) Sin Información (0.01%) | |

| DISTRIBUCIÓN ETARIA DE LA POBLACIÓN VÍCTIMA | | |
|---|--------------------|------------|
| Rango de edad | Numero de Personas | Porcentaje |
| Entre 0 y 5 años | 128 | 1.8% |
| Entre 6 a 12 años | 474 | 6.9% |
| Entre 13 a 17 años | 521 | 7.5% |
| Entre 18 a 28 años | 1.287 | 18.6% |
| Entre 29 a 60 años | 3.689 | 53.3% |
| Mayores de 60 años | 764 | 11.0% |
| Sin información | 56 | 0.8% |
| Total | 6.919 | 100% |

Distribución etaria de la población víctima

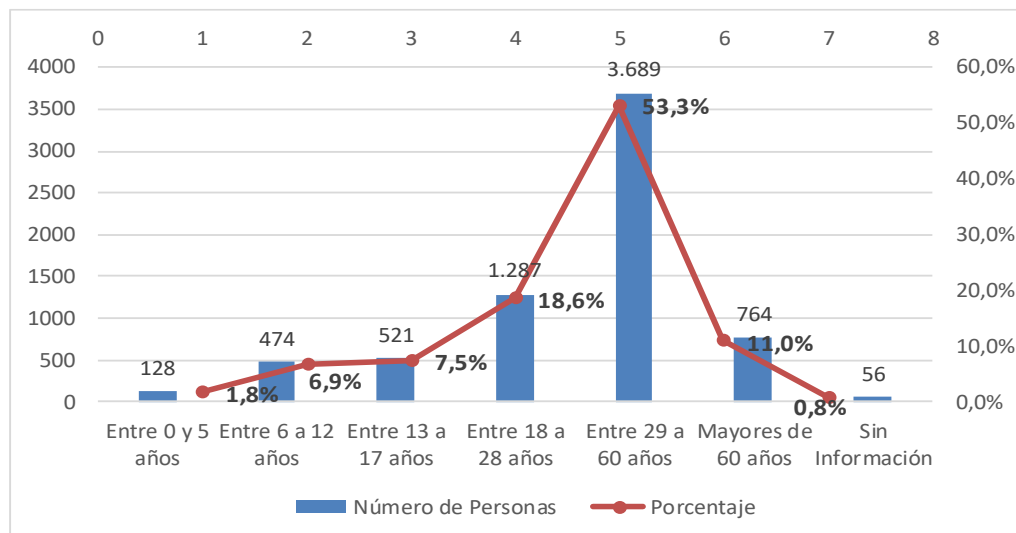

Observatorio Distrital de Víctimas del Conflicto Armado
Alta Consejería Para los Derechos de las Víctimas, la Paz y la Reconciliación
Secretaría General – Alcaldía Mayor de Bogotá
observatoriovictimas@alcaldiabogota.gov.co

| Distribución de la población víctima por pertenencia étnica | | |
|--|---------------------------|-------------------|
| Pertenencia étnica | Número de personas | Porcentaje |
| Negra, Mulata, Afro colombiana | 276 | 4.0 |
| Indígena | 210 | 3.0 |
| Palanquera | 2 | 0.03 |
| Raizal | - | - |
| Rrom | - | - |
| Mestiza | 4.917 | 71 |
| Ninguna | 591 | 9 |
| Sin información | 923 | 13.3 |
| TOTAL | 6.919 | 100 |

3. PARTICIPACIÓN

| | | | |
|----------------------------------|----|-------------|--------------|
| Número de integrantes de la mesa | 16 | Coordinador | David Cortés |
|----------------------------------|----|-------------|--------------|

| | | | |
|-----------------------|----------------------------|-----------------------|-------------------------------|
| Lugar de las sesiones | Alcaldía Local de Engativá | Fecha de las sesiones | Segundo miércoles de cada mes |
|-----------------------|----------------------------|-----------------------|-------------------------------|

| Líneas de trabajo y Objetivos de la mesa | | | |
|--|--|--|---|
| Visibilización de las víctimas | Incidencia y Seguimiento | Capacitación y educación superior | Trabajo Psicosocial |
| 1. Organizar ferias de servicio para población víctima del conflicto armado. | 1) Seguimiento al PAD, POAI, PAL. | 1) Articular con la Secretaria de Educación. | La secretaria de salud y su programa de PAPSIVI iniciaran el trabajo con la mesa. |
| 2. Trabajo de memoria y reconciliación. | 2) Participación en la construcción del decreto 035. | 2) Articular con las actividades del IDPAC e Integración Social. | |
| 3. Columnas de Opinion. | 3) Incidir en otras entidades de orden nacional o distrital en política pública para víctimas. | | |
| | 4) Citar a la Alcaldesa o Alcalde Local. | | |

4.CLAVS MÁS CERCANOS

Fuente: Alta Consejería para los Derechos de las Víctimas, la Paz y la Reconciliación

PUNTO DE ATENCIÓN SUPERCADE DE ENGATIVÁ

Transversal 113B # 66 - 51

PUNTO DE ATENCIÓN TERMINAL

Calle 22C # 68F - 37, Módulo 5 Of. 103

4 28 0012

CLAV SUBA

Transversal 126 # 133-32 Barrio La Gaitana

3 81 3000 Ext. 4627

Observatorio Distrital de Víctimas del Conflicto Armado
Alta Consejería Para los Derechos de las Víctimas, la Paz y la Reconciliación
Secretaría General – Alcaldía Mayor de Bogotá
observatoriovictimas@alcaldiabogota.gov.co

5. RASGOS SOCIOECONÓMICOS

Porcentaje de personas que se encuentran buscando empleo

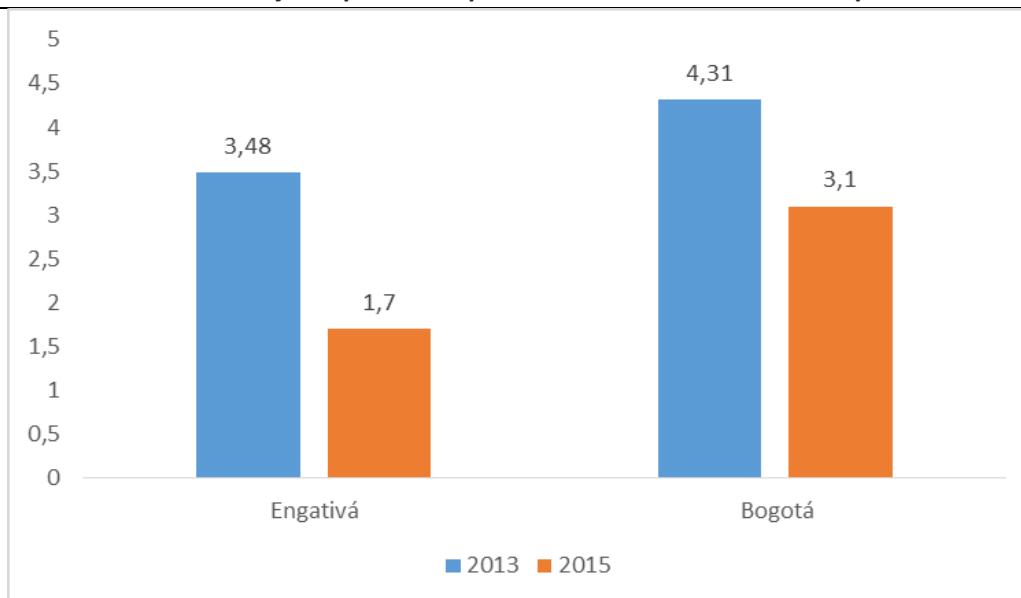

Fuente: Encuesta Bienal de Cultura, 2015. Secretaría Distrital de Cultura Recreación y Deporte. Observatorio de Culturas.

| | |
|---------------------------------------|--|
| Número de personas promedio por hogar | 3.1 |
| Ranking/Localidades | 7° Localidad con mayor número de personas promedio por hogar |
| Fuente: Multipropósito 2018 | |

| | |
|---|--|
| Porcentaje de hogares con cobertura del servicio de internet. | 76.5% |
| Ranking/Localidades | 5° Localidad con mayor porcentaje de hogares con conexión a internet |
| Fuente: Multipropósito 2018 | |

| | |
|--|---|
| Número de personas en nivel I y II del Sisben. | 253.867 |
| Ranking/Localidades | 8º Localidad con mayor número de personas en niveles I y II del sisben. |
| Fuente: Bogotá Como Vamos 2016. Informe de Calidad de Vida | |

| | |
|--|---|
| Años promedio de educación de las personas de 15 a 24 años | 11.8 |
| Ranking/Localidades | Hace parte de 2 localidades que ocupan el 5º lugar con mayor años promedio de educación |
| Fuente: Multipropósito 2018 | |

6. POBLACIÓN EXCOMBATIENTE

| |
|--|
| Población Desvinculada |
| Fuente: Agencia Colombiana para la Reincorporación y Normalización, 2017 (corte 15 de agosto). |

| |
|---|
| Población desmovilizada |
| Fuente: Agencia Colombiana para la Reincorporación y Normalización, 2017 (corte 30 de junio). |

| | | | |
|---|--|---|---|
| Población desvinculada (número de población excombatientes menores de edad) | 21 | Población desmovilizada (número de personas) | 181 |
| Porcentaje de población desvinculada respecto al total de la población desvinculada residente en la ciudad. | 6.3% | Población desmovilizada en la localidad respecto al total de la población desmovilizada residente en la ciudad. | 5.39% |
| Ranking/Localidades | 7° Localidad con mayor número de desvinculados | Ranking/Localidades | 8° Localidad con mayor número de desmovilizados |

| | | | |
|--|---|--|--|
| Tasa de población desvinculada (Excombatientes menores de edad) por 100.000 habitantes de la localidad | 2.4 | Tasa de población desmovilizada por 100.000 habitantes de la localidad | 20.7 |
| Ranking/Localidades | 7° Localidad con menor tasa de desvinculados por 100.000 habitantes | Ranking/Localidades | 8° Localidad con menor tasa de desmovilizados por 100.000 habitantes |

7. SALUD

| | | | |
|---|---------------------|---|-----|
| Aseguramiento en salud de la población de la localidad | Contributivo | Porcentaje de personas que se encuentran satisfechas con el servicio de salud que recibió durante el último año. Zona Occidente: Engativá, Fontibón y Kennedy | 42% |
| | 85.6% | | |
| | Subsidiado | | |
| | 8.1% | | |
| | No asegurada | | |
| | 0.6% | | |
| Bogotá Como Vamos, 2016, Informe de Calidad de Vida Interactivo | | Encuesta de percepción ciudadana, 2017. | |

| | |
|--|----|
| Unidades de Servicios de salud (Hospitales) | 11 |
|--|----|

| | | | |
|---|--|--|--|
| Mortalidad materna por cada 100.000 nacidos vivos | 22.9 | Mortalidad en niños menores de 5 años, tasa por 10.000 nacidos vivos | 16.42 |
| Ranking/Localidades | 10° Localidad con mayor porcentaje de mortalidad materna | Ranking/Localidades | 8° Localidad con menor tasa de mortalidad en menores de 5 años |
| Bogotá Como Vamos, 2016, Informe de Calidad de Vida Interactivo | | Bogotá Como Vamos, 2016, Informe de Calidad de Vida Interactivo | |

| | | | |
|---|--|---|---|
| Prevalencia de bajo peso al nacer | 12.1% | Prevalencia de desnutrición global en menores de 5 años | 4.1% |
| Ranking/Localidades | 4° Localidad con menor porcentaje de prevalencia de bajo peso al nacer | Ranking/Localidades | 3° Localidad con menor porcentaje de prevalencia de desnutrición global |
| Bogotá Como Vamos, 2016, Informe de Calidad de Vida Interactivo | | Bogotá Como Vamos, 2016, Informe de Calidad de Vida Interactivo | |

| | | |
|---|--------|--|
| Nacimientos en madres niñas y adolescentes | Número | Ranking/Localidades |
| Niñas (menores de 12 años) | 19 | 8° Localidad con mayor número de nacimientos en niñas y adolescentes |
| Adolescentes (de 12 a 18 años) | 845 | |
| Fuente: Bogotá Como Vamos, 2016, Informe de Calidad de Vida Interactivo | | |

8. EDUCACIÓN

| | | | |
|---|---------|---|---|
| Población en edad escolar (PEE) | 144.526 | Tasa de deserción en educación pública | 2.8% |
| | | Ranking/localidades | 6° Localidad con menor tasa de deserción en educación pública |
| Bogotá Como Vamos, 2016, Informe de Calidad de Vida Interactivo | | Bogotá Como Vamos, 2016, Informe de Calidad de Vida Interactivo | |

| | |
|---|--|
| Tasa de cobertura bruta de educación | 89.8% |
| Ranking/localidades | 7° Localidad con menor tasa de cobertura bruta |
| Bogotá Como Vamos, 2016, Informe de Calidad de Vida Interactivo | |

| | |
|---|--|
| Tasa de repetición en educación pública | 6.1% |
| Ranking/localidades | 9° Localidad con mayor tasa de repetición en educación pública |
| Bogotá Como Vamos, 2016, Informe de Calidad de Vida Interactivo | |

9. CULTURA, RECREACIÓN Y DEPORTE

Fuente: Encuesta Bienal de Culturas (EBC) 2015

| | |
|---|------------------------------------|
| Porcentaje de personas que perciben el espacio público: como lugar para practicar deportes. | 63.3% |
| Ranking/localidades | 6° localidad con mayor porcentaje. |

| | |
|--|------------------------------------|
| Porcentaje de personas que considera que la calle es un espacio de expresión cultural y artística. | 70.7% |
| Ranking/localidades | 6° Localidad con mayor porcentaje. |

| | |
|---|------------------------------------|
| Porcentaje de personas que perciben el espacio público como lugar de encuentro. | 76.1% |
| Ranking/localidades | 7° Localidad con menor porcentaje. |

| | |
|---|------------------------------------|
| Porcentaje de personas que perciben el espacio público como lugar de entretenimiento. | 71.1% |
| Ranking/localidades | 8° Localidad con menor porcentaje. |

| | | | |
|--|------------------------------------|--|------------------------------------|
| Porcentaje de personas que practican actividades deportivas y recreativas. | 42.0% | Porcentaje de personas que piensan que las actividades deportivas y recreativas no contribuyen a la convivencia ciudadana. | 43.8% |
| Ranking/localidades | 2º Localidad con mayor porcentaje. | Ranking/localidades | 9º Localidad con menor porcentaje. |

10. CONVIVENCIA CIUDADANA, RESPETO y AUSENCIA DE ESTEREOTIPOS.

Fuente: EBC 2015

| | | | |
|--|------------------------------------|--|------------------------------------|
| Porcentaje de personas que rechazaría a un desmovilizado que viva en su vecindario | 12.9% | Porcentaje de personas que no se sienten libres de expresar sus opiniones ante desconocidos. | 21.8% |
| Ranking/localidades | 5º Localidad con mayor porcentaje. | Ranking/localidades | 4º Localidad con menor porcentaje. |

| | | | |
|--|---|--|------------------------------------|
| <p>Porcentaje de personas que no están de acuerdo con la participación política de desmovilizados.</p> | <p>54.2%</p> | <p>Índice de ciudadanía y convivencia (ICC). <i>(Este índice tiene un rango de 0 a 1, entre más cercano a 1 mayor grado de ciudadanía y convivencia. El Índice toma como base las pruebas Saber en lo que corresponde a las preguntas sobre: i) identidad, dignidad y derecho; ii) deberes y respeto; iii) sensibilidad y manejo emocional; iv) sentido de la vida; v) cuerpo y naturaleza; y vi) participación)</i></p> | <p>0.58</p> |
| <p>Ranking/localidades</p> | <p>3º Localidad con menor porcentaje.</p> | <p>Ranking/localidades</p> | <p>5º Localidad con mayor ICC.</p> |
| <p>Diagnóstico de Paz, Observatorio Distrital de Víctimas, 2017.</p> | | | |

| | |
|--|---|
| <p style="text-align: center;">Índice de conflictividad</p> <p><i>Este índice tiene un rango de 0 a 100, entre más cercano a 100, existe más altos niveles de conflictividad entre vecinos. Se construyó un indicador con la siguiente pregunta y sus opciones. EBC, 2015. P.28. “En muchos barrios, conjuntos y edificios de Bogotá se presentan problemas entre vecinos. Dígame usted, si en su barrio se presentan con cierta frecuencia las siguientes situaciones”</i></p> <ol style="list-style-type: none"> 1. Vecinos que ponen la música en un volumen alto. 2. Vecinos ebrios que forman peleas. 3. Vecinos que estacionan los carros en andenes. 4. Familias que se maltratan a partir de gritos, peleas y maltratos físicos. 5. Negocios en la zona que generan ruido. <p>Peleas en su barrio.</p> | 32.9 |
| <p>Ranking/localidades</p> | <p>10° Localidad con mayor índice de conflictividad</p> |
| <p>Fuente: Alta Consejería para los Derechos de las Víctimas la Paz y la Reconciliación.</p> | |

| |
|----------------------|
| 11. MOVILIDAD |
|----------------------|

| | | | |
|---|-----|---|-----|
| <p>Porcentaje de la ciudadanía que en el último año percibieron que sus trayectos habituales duraron más tiempo. Zona Occidente: Engativá, Fontibón y Kennedy</p> | 62% | <p>Porcentaje de la ciudadanía que considera que el servicio SITP mejoró</p> | 28% |
| <p>Fuente: Bogotá como vamos, 2017. Encuesta de percepción ciudadana</p> | | <p>Fuente: Bogotá como vamos, 2017 Encuesta de percepción ciudadana (Información por zonas)</p> | |

| | |
|---|--|
| Infraestructura ciclo inclusiva <i>(Cifras en Kilometros en ciclorutas y bicarrilas)</i> | 55.2 Km |
| Ranking/Localidades | 3° Localidad con mayor infraestructura ciclo inclusiva |
| Fuente: Bogotá como vamos 2016. Informe calidad de vida interactivo. | |

12. ESPACIO PÚBLICO

Fuente: Observatorio del Espacio Público de Bogotá. Reporte Técnico de Indicadores de Espacio Público 2017

| | | | |
|---|--|-------------------------------------|--|
| Espacio Público Efectivo <i>Es el uso, goce y disfrute de la ciudadanía de los espacios públicos (parques, plazoletas y zonas verdes).</i> | 5.99 M2 | Espacio público verde por habitante | 11.38 M2 |
| Ranking/localidades | 5º Localidad con mayor número de m2 por habitante. | Ranking/localidades | 6º Localidad con mayor número de m2 por habitante. |

13. PRESENCIA Y ACCESO A LAS TECNOLOGIAS DE LA INFORMACIÓN TIC Y LA INNOVACIÓN.

Fuente: Alta Consejería Distrital TIC, 2018

| | |
|-------------------------------|---|
| Número de Puntos Vive Digital | 3 |
| Número de portales ETB | 0 |

14. SEGURIDAD

| | |
|---|---|
| Número de estaciones de policía | 1 |
| Fuente: Policía Metropolitana 2018, Consultado el 12 de Abril 2018. | |

| | |
|---|----|
| Número de CAI | 12 |
| Fuente: Policía Metropolitana 2018, Consultado el 12 de Abril 2018. | |

| | |
|--|-------|
| Porcentaje de personas que considera que los parques cercanos a su casa son seguros. | 38.8% |
| Fuente: Encuesta Bienal de Culturas (EBC) 2015 | |

| | |
|--|---|
| Líderes y lideresas atendidos por amenaza. | 5 |
| Fuente: Dirección de Derechos Humanos, Secretaría Distrital de Gobierno, 2017. | |

| DELITOS | Número de ocurrencias por año | | |
|-----------------------|-------------------------------|-------|---------|
| | 2015 | 2016 | *2017** |
| Homicidio | 72 | 57 | 71 |
| *Secuestro extorsivo | 1 | 3 | 0 |
| *Secuestro simple | 0 | 0 | 0 |
| Extorsión | 59 | 30 | 38 |
| *Desaparición Forzada | 5 | 0 | 0 |
| Amenazas | 326 | 173 | 105 |
| **Lesiones Personales | 1.390 | 1.086 | 181 |
| **Hurto a Personas | 2.632 | 3.076 | 1.306 |
| **Reporte narcóticos | 8.039 | 8.334 | 1.370 |

Fuente: Cálculos de la Oficina de Análisis de Información y Estudios Estratégicos de la Secretaría Distrital de Seguridad, Convivencia y Justicia, con información de SIEDCO de la DIJIN - POLICÍA NACIONAL. * SIEDCO DIJIN SIJIN MEBOG - POLICÍA NACIONAL Datos al 31 de marzo de 2017 ** Oficina de Análisis de Información y Estudios Estratégicos OAIEE, BOLETÍN MENSUAL DE INDICADORES DE SEGURIDAD Y CONVIVENCIA BOGOTÁ , Datos de Enero a Febrero de 2018

| | |
|--|-------|
| Porcentaje de personas que dice que el parque más cercano a su casa es frecuentado por pandillas | 48.1% |
| Fuente: Encuesta Bienal de Culturas (EBC) 2015 | |

| | |
|---|-------|
| Porcentaje de personas que dice que el parque más cercano a su casa es frecuentado por vendedores de drogas | 54.4% |
| Fuente: Encuesta Bienal de Culturas (EBC) 2015 | |

| | |
|---|------------------------------------|
| Porcentaje víctimas de un delito que efectivamente denunciaron. | 38% |
| Ranking/Localidades | 3º Localidad con mayor porcentaje. |
| Fuente: Bogotá como vamos 2015. | |

| | |
|---|---|
| Casos de violencia intrafamiliar por 100.000 habitantes | 144.1 |
| Ranking/localidades | 4º Localidad con menor tasa de violencia intrafamiliar por 100.000 habitantes |
| Bogotá Cómo Vamos, 2016, informe de calidad de vida interactivo | |

| | |
|---|------------------------------|
| Tasa de presunto delito sexual por 100.000 habitantes | 67,56 |
| Ranking/localidades | 8º Localidad con mayor tasa. |
| Fuente: Bogotá Cómo Vamos, 2016, Informe de Calidad de Vida | |

Elaboración: Observatorio Distrital de Víctimas- Observatoriovictimas@alcaldiabogota.gov.co
Coordinador: Ivan Felipe Mora Forero ifmora@alcaldiabogota.gov.co
Apoyo Técnico: Sindy Sierra, Diana Iles y Jennifer Ballesteros
Revisión: Karen García kagarcia@alcaldiabogota.gov.co; Felipe Mora ifmora@alcaldiabogota.gov.co

Observatorio Distrital de Víctimas del Conflicto Armado
Alta Consejería Para los Derechos de las Víctimas, la Paz y la Reconciliación
Secretaría General – Alcaldía Mayor de Bogotá
observatoriovictimas@alcaldiabogota.gov.co